

Bod 8 - Projednání a schválení záměru podat žádost o společně územní a stavební řízení na Garáž

Projednání a schválení záměru podat žádost o společně územní a stavební řízení na Garáž pro Jednotku sboru dobrovolných hasičů obce Spojil a techniku obce Spojil – předkladatel místostarosta

Na jednání zastupitelstva dne 31.5.2022 usnesením č.3/2022/XIII.

Zastupitelstvo obce Spojil schválilo vypracování projektové dokumentace pro územní řízení, stavební povolení a realizaci stavby na rozšíření garáže pro JSDH obce Spojil a techniku obce Spojil na st.p.č. 220 a pozemku p.č. 157/52 kat. území Spojil

S projektovou dokumentací a záměrem obce byl seznámen dne 9.11.2022 na jednání Stavební a územně plánovací výbor zastupitelstva obce Spojil, který vzal tuto dokumentaci informací o záměru na vědomí bez výhrad.



Návrh na usnesení:

Zastupitelstvo obce Spojil souhlasí s podáním žádosti o společně územní a stavební řízení na Garáž pro Jednotku sboru dobrovolných hasičů obce Spojil a techniku obce Spojil dle předložené projektové dokumentace na vědomí bez výhrad.

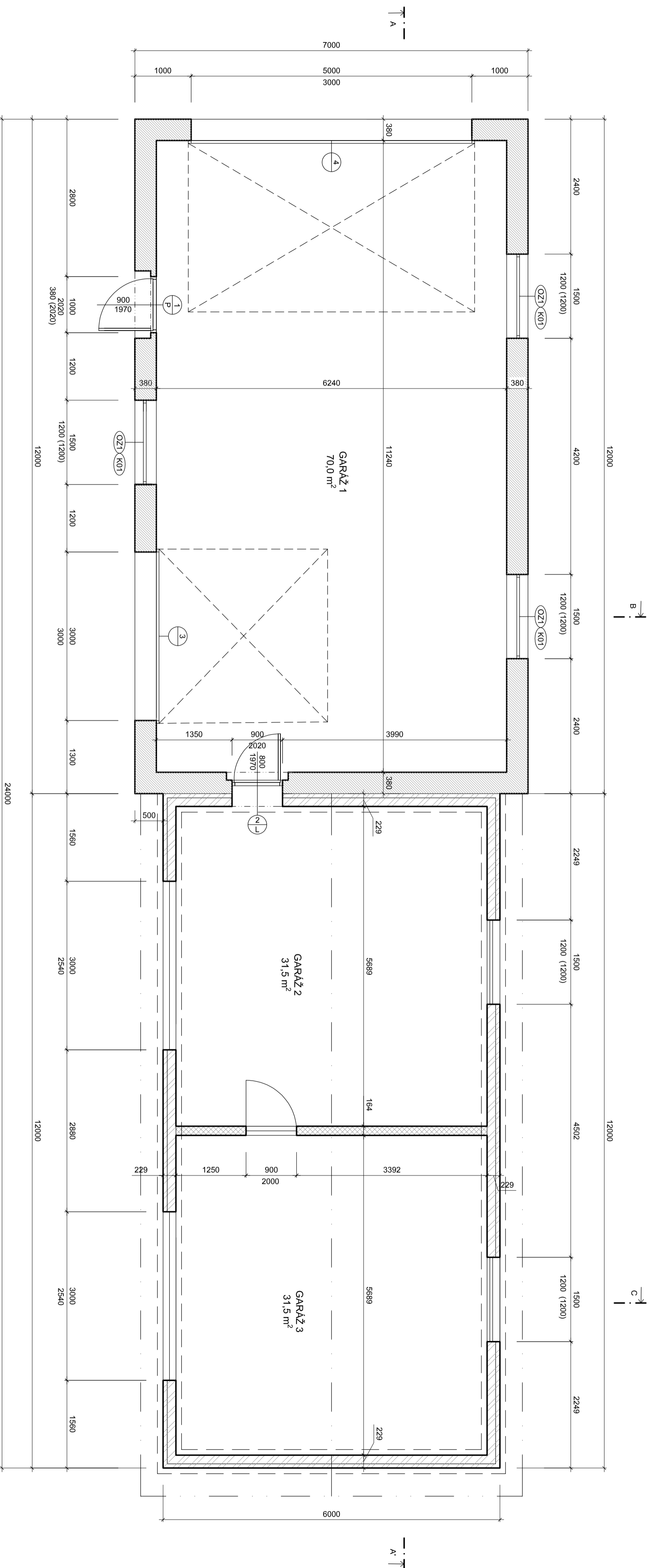
Ve Spojilu 23.11. 2022, Tomáš Kučera

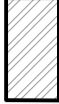

LEGENDA

-  BROUŠENÉ CHELNÉ BLOKY POROTHERM 38 PROFIL
PRO II. STĚNY 380 mm NA MALTU PRO TENKÉ SPARY
-  SENDVIČOVÝ PANEĽ II. 229 mm
- OSB DESKA II. 12 mm
- DREVENÝ TRÁMEK 140/140
-  - OSB DESKA II. 12 mm
- POLYSTYREŇ PSB-S-20 II. 60 mm
- OMLITKA FASADNÍ II. 5 mm
-  VNÍTRNÍ PRÍČKA II. 164 mm
- OSB DESKA II. 12 mm
- DREVENÝ TRÁMEK 140/140
- OSB DESKA II. 12 mm

±0,000 ≡ 223,06 Bpv

ZODP. PROJEKTANT	ING. MARTIN NOVÁK, BEZDĚZ 28, 472 01 DOKSVY MARTIN134@SPOLUZAGI.CZ, 739 042 000	ZAK. ČÍSLO	18/2022
MÍSTO STAVBY	OBEC SPOJIL, p.č. 157/52 v k.ú. SPOJIL	FORMÁT	4A44
INVESTOR	OBEC SPOJIL, NA OKRAJÍCH 100, 530 02 SPOJIL IČ: 00190900, E-MAIL: RADKAMINISTROVA@SEZNAM.CZ TEL: 605 251 840	MĚŘÍTKO	1:50
AKCE	GARÁŽE U SPORTOVNÍHO AREÁLU VE SPOJILU	STUPEŇ	DUR + DSP
OBSAH	PŮDORYS	DATUM	06/2022
		ČÍSLO	PARÉ
		D 1.1.02	



POHLEDY

M 1:100

POHLED VÝCHODNÍ



POHLED SEVERNÍ

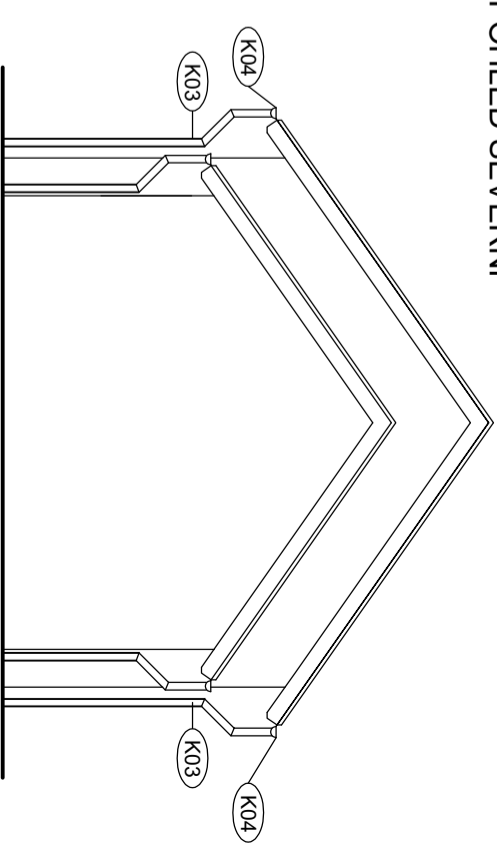

POHLED JIŽNÍ

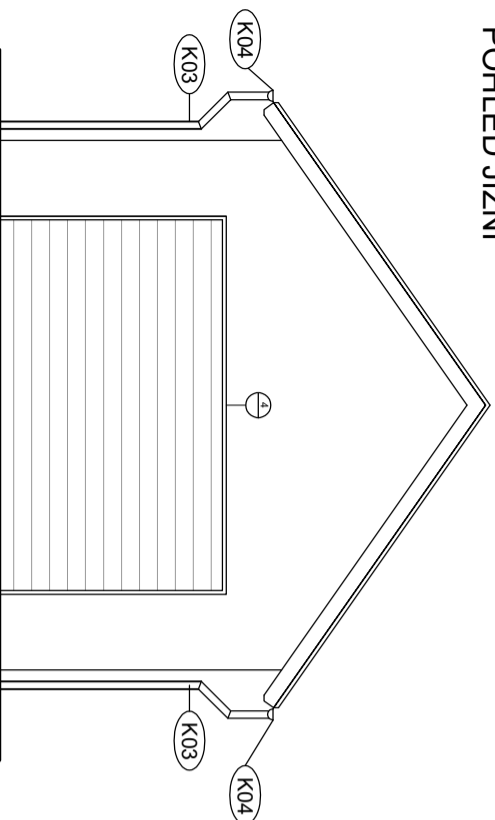

POHLED ZÁPADNÍ

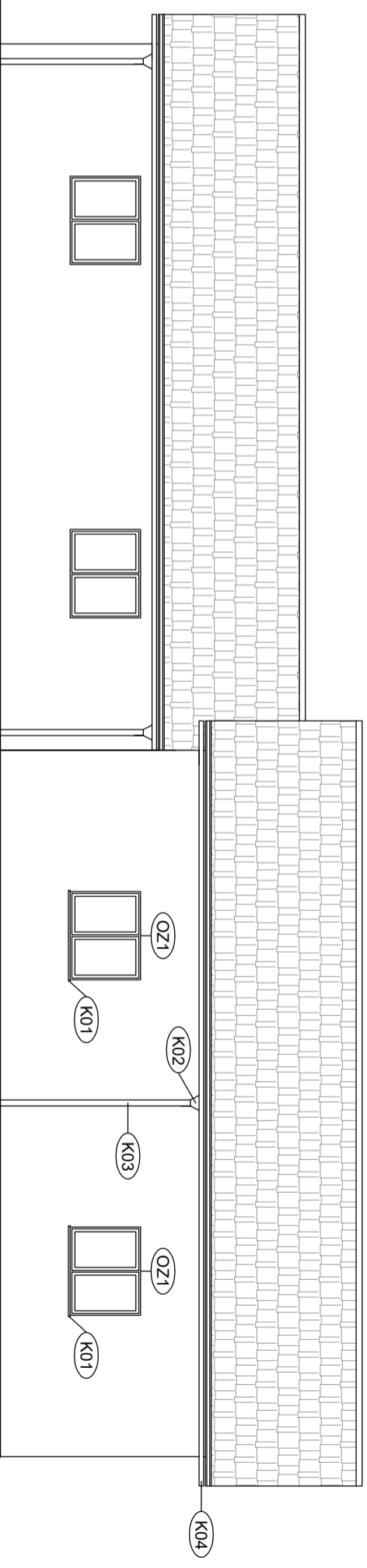

POZNÁMKY:

- K01 - K04 viz. D. 1.1.13 KLEMPÍŘSKÉ VÝROBKY
- 1 - 3 viz. D. 1.1.11 a D. 1.1.12 SPECIFIKACE DVEŘÍ I, II
- OZ1 viz. D. 1.1.10 SPECIFIKACE OKEN

ZODP. PROJEKTANT	ING. MARTIN NOVÁK, BEZDĚZ 28, 472 01 DOKSY MARTIN134@SPOLUZACI.CZ, 739 042 000	ZAK. ČÍSLO	181/2022
MÍSTO STAVBY	OBEC SPOJIL, p.č. 157/52 v k.ú. SPOJIL	FORMÁT	2xA4
INVESTOR	OBEC SPOJIL, NA OKRAJÍCH 100, 530 02 SPOJIL IČ: 00190900, E-MAIL: RADKA.MINISTROVA@SEZNAM.CZ, TEL: 605 251 840	MĚŘÍTKO	1:100
AKCE	GARAŽE U SPORTOVNÍHO AREÁLU VE SPOJILU	STUPĚŇ	DUR + DSP
OBSAH	POHLEDY	DATUM	06/2022
		ČÍSLO	PARÉ
		D 1.1.06	

ZPEVNĚNÉ PLOCHY

M 1 : 100

POZNÁMKA:

V místech, kde bude na stávající asfalt navazovat nový budou odstraněny obrubníky.
 Nové asfaltové plochy budou ohraničeny obrubníky (i okolo stavby garáže)
 U krajů nového asfaltu, v místech možného vsaku, bude snížen terén pod úroveň asfaltové plochy o 50 mm v šířce 500 mm.

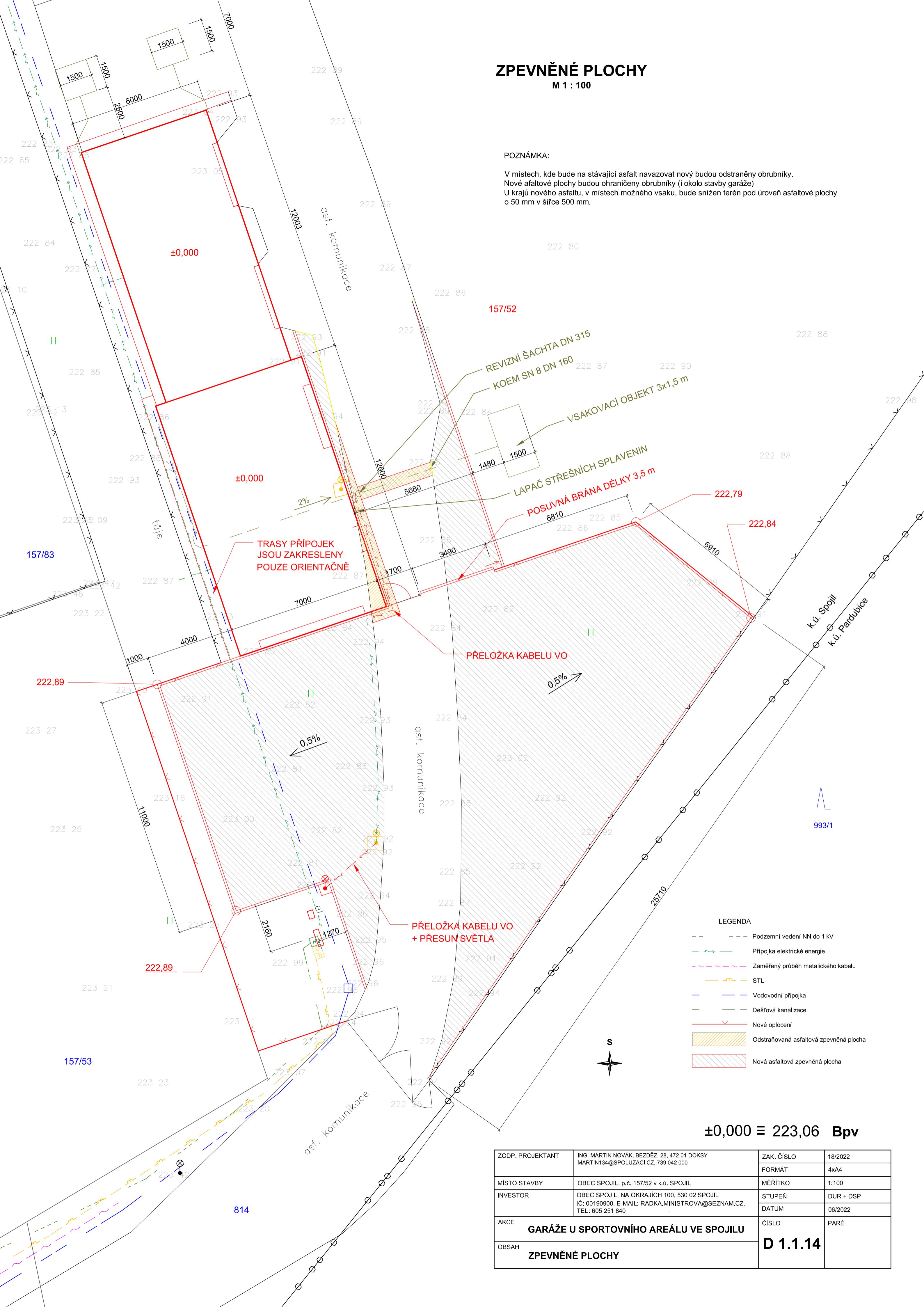

LEGENDA

- Podzemní vedení NN do 1 kV
- Přípojka elektrické energie
- Zaměřený průběh metalického kabelu
- STL
- Vodovodní přípojka
- Dešťová kanalizace
- Nové oplotení
- Odstraňovaná asfaltová zpevněná plocha
- Nová asfaltová zpevněná plocha

±0,000 ≡ 223,06 Bpv

ZODP. PROJEKTANT	ING. MARTIN NOVÁK, BEZDĚZ 28, 472 01 DOKSY MARTIN134@SPOLUZACI.CZ, 739 042 000	ZAK. ČÍSLO	18/2022
MÍSTO STAVBY	OBEC SPOJIL, p.č. 157/52 v k.ú. SPOJIL	FORMÁT	4x4
INVESTOR	OBEC SPOJIL, NA OKRAJÍCH 100, 530 02 SPOJIL IČ: 00190900, E-MAIL: RADKA.MINISTROVA@SEZNAM.CZ, TEL: 605 251 840	MĚŘÍTKO	1:100
AKCE	GARÁŽE U SPORTOVNÍHO AREÁLU VE SPOJILU	STUPEŇ	DUR + DSP
OBSAH	ZPEVNĚNÉ PLOCHY	DATUM	06/2022
		ČÍSLO	PARÉ
		D 1.1.14	